

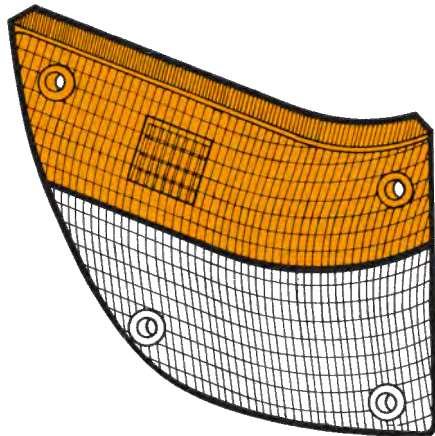

P 13035 /D  
/S

PFA: 900 (1981 → 87)

MTA: HELLA



P 13884 /D  
/S

PFA: 99 (1977 → 81)  
90 (1987 →)

MTA: SEIMA

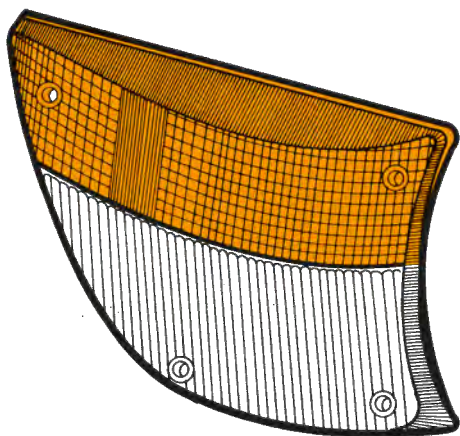

P 9675 /D  
/S

PFA: MARBELLA (1993 →)

MTA: VALEO

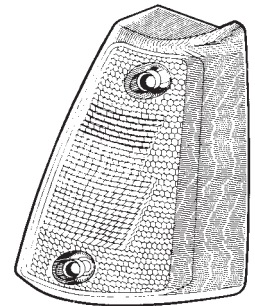

P 9676 /D  
/S

PFA: MARBELLA (1987 → 93)  
TERRA (1987 →)

MTA: VALEO



P 10805

GOA: IBIZA (→ 1991)  
MALAGA (→ 1991)

MTA: FORES

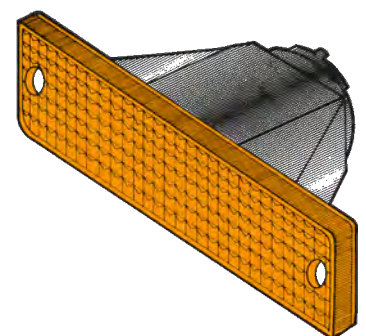



## P 12773

GOL: IBIZA (1993 → 99)  
CORDOBA (1993 → 99)  
TOLEDO (1995 → 99)  
ALHAMBRA



## P 12771

GOL: IBIZA (1993 → 99)  
CORDOBA (1993 → 99)  
TOLEDO (1995 → 99)  
ALHAMBRA

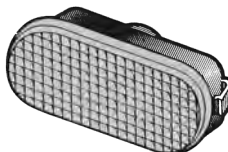

Versione fumè  
Smoked version

## P 12772

GOL: IBIZA (1993 → 99)  
CORDOBA (1993 → 99)  
TOLEDO (1995 → 99)  
ALHAMBRA

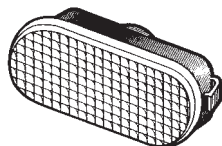

Versione bianca  
White version

## P 13772

GOL: IBIZA (1993 → 99)  
CORDOBA (1993 → 99)  
TOLEDO (1995 → 99)  
ALHAMBRA

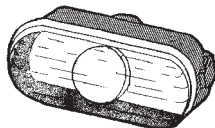

Versione bianca  
CRYSTAL-CLEAR  
White version

## P 3486

GOL: IBIZA (1999 → 2001)



Versione fumè  
Smoked version

## P 12883

GOL: IBIZA (2002 →)  
AROSA



## P 12881

GOL: IBIZA (2002 →)  
AROSA



Versione fumè  
Smoked version

## P 12882

GOL: IBIZA (2002 →)  
AROSA

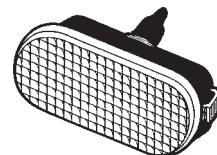

Versione bianca  
White version

## P 13882

GOL: IBIZA (2002 →)  
AROSA

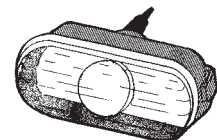

Versione bianca  
CRYSTAL-CLEAR  
White version



## CONDIZIONI GENERALI DI VENDITA

Questo catalogo contiene tutta la produzione P/V, con esclusione dei proiettori lampeggianti che sono presentati con altro apposito catalogo, elencata in ordine alfabetico della denominazione delle marche delle vetture alle quali vanno applicati i prodotti.

Alcuni articoli sono stati inclusi nel presente catalogo solo nella versione più richiesta o più consigliabile. Tuttavia è possibile che molti articoli, elencati nei precedenti cataloghi, siano disponibili a magazzino.

Tutti gli articoli elencati nel presente catalogo, pur essendo perfettamente intercambiabili agli originali, non sono originali. Tutti i riferimenti riportati in questo catalogo, sia di nomi di marche di vetture che di altri fabbricanti di ricambi, non attestano l'originalità, ma l'intercambiabilità dei prodotti. I prodotti riportati nel presente catalogo sono parti di ricambio di qualità equivalente, in conformità al Regolamento CE 1400/2002. I riferimenti al costruttore OEM sono offerti unicamente al fine di identificare l'utilizzo del ricambio.

La merce viaggia a spese, rischio e pericolo dell'acquirente, anche se resa franco destino.

Gli eventuali reclami per consegne difettose o incomplete devono essere fatti immediatamente all'atto del ricevimento della merce ed ogni eventuale resa di materiali dovrà essere da noi preventivamente autorizzata.

Gli eventuali difetti della merce, riconosciuti dal fornitore, obbligano lo stesso alla sola sostituzione del materiale alle medesime condizioni del contratto, con esclusione di ogni risarcimento per danni od altro.

Per qualsiasi controversia è in ogni caso competente il solo Foro di Milano.

*This catalogue includes the entire P/V productions, except flashing lights which are shown in another catalogue, listed in alphabetical order following the domination of the car manufacturers.*

*Certain parts listed in the former catalogues and not contained in the present one may still be ordered, in any colour requested.*

*All items illustrated in this catalogue, although perfectly interchangeable with the original ones, are not original. All references made in this catalogue to individual brand names or other parts manufacturers, following the domination of the car manufacturers, do not claim to be original products, but are interchangeable products. Items listed in this catalogue are matching quality spare parts, in line with Regulation EC 1400/2002. References to OE manufacturers are provided solely for the purpose of identifying spare parts fitting.*

*Goods travel at customer's risk even when delivery term is free destination.*

*Any eventual claim on quantities or defects must be declared immediately on the receipt of the goods. Returned goods are accepted only if authorized in advance by us.*

*Should any lack be found on the goods delivered and acknowledged by the supplier, same is only bound to replace the goods in the same contractual terms, without any further refund of whatever additional charge for damns or other.*

*Should any dispute arise, the Court of Milano shall have the sole jurisdiction.*

## LEGENDA ABBREVIAZIONI

### LIST OF ABBREVIATIONS

#### PFR:

Plastica per fanale retromarcia adattabile su  
*Reversing lamp lens adaptable for*

#### PFP:

Plastica per fanale posteriore adattabile su  
*Rear lamp lens adaptable for*

#### PFA:

Plastica per fanale anteriore adattabile su  
*Front lamp lens adaptable for*

#### PFL:

Plastica per fanale laterale adattabile su  
*Side lamp lens adaptable for*

#### GOP:

Gruppo ottico posteriore, senza portalamпада, adattabile su  
*Rear lamp optical unit, without bulbholder, adaptable for*

#### GOA:

Gruppo ottico anteriore, senza portalamпада, adattabile su  
*Front lamp optical unit, without bulbholder, adaptable for*

#### GOL:

Gruppo ottico laterale, senza portalamпада, adattabile su  
*Side lamp optical unit, without bulbholder, adaptable for*

#### FPC:

Fanale posteriore adattabile su  
*Rear lamp adaptable for*

#### FAC:

Fanale anteriore adattabile su  
*Front lamp adaptable for*

#### FLC:

Fanale laterale adattabile su  
*Side lamp adaptable for*

#### CAT:

Catarifrangente  
*Reflex-reflector*

#### GFA:

Guarnizione fanale anteriore adattabile su  
*Front lamp gasket adaptable for*

#### GFP:

Guarnizione fanale posteriore adattabile su  
*Rear lamp gasket adaptable for*

#### MTA:

Modello tipo adattabile su fanale marca  
*Model suitable for individual type fitting*